

DOMOV BETLÉM KLOBOUKY U BRNA | POHLED JIŽNÍ

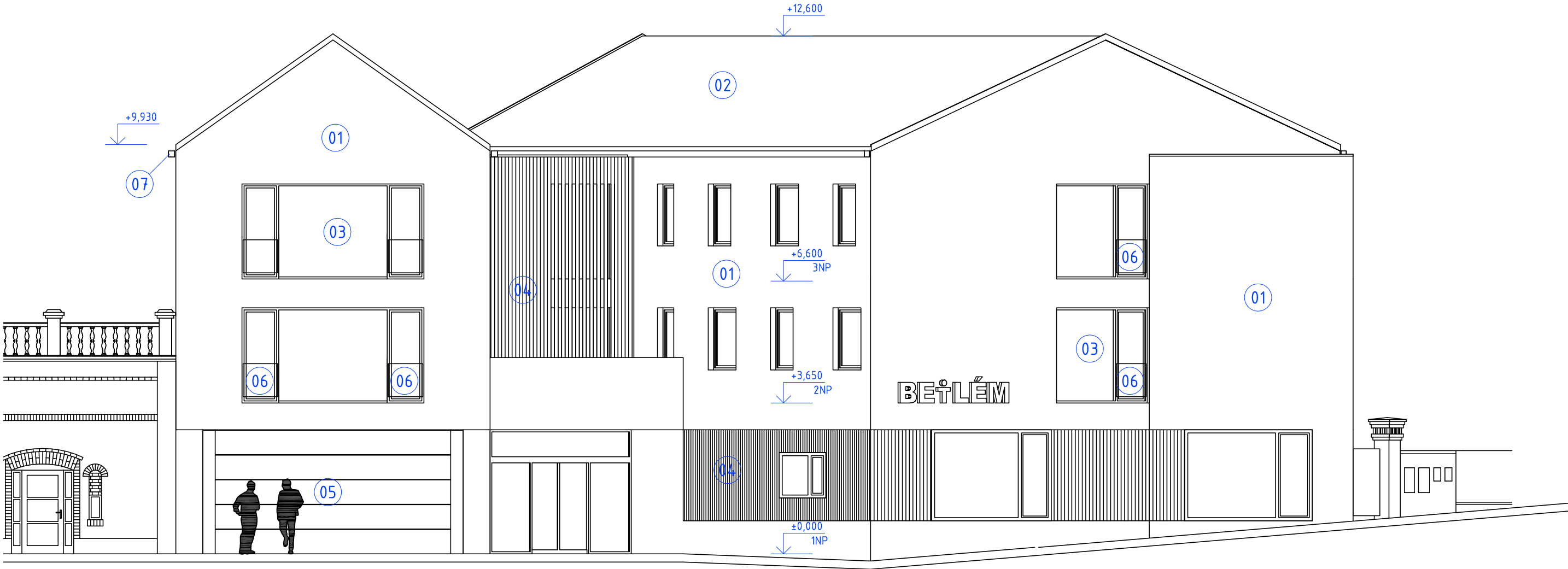

LEGENDA

- 01 strukturální omítka ve světle bílém odstínu
- 02 keramická plochá taška
- 03 dřevohliníková okna
- 04 dřevěný obklad - sibiřský modřín
- 05 hliníková garážová vrata
- 06 zábradlí před okny z bezpečnostního skla
- 07 Klempířské prvky z titanzinkových pásů v přírodním světle šedém odstínu

0,000 = 237,850 m n. m. B.p.v.

generální projektant

projektant části



Atelier 99 s.r.o.

Purkyňova 71/99  
612 00 Brno

architekt Ing. arch. Radim Lička

HIP Ing. Roman Vrba

kontroloval Ing. Josef Pirochta

stavebník Diakonie ČCE - středisko BETLÉM

místo stavby Císařova 394/27, 691 72 Klobouky u Brna, p.č. 1366, 1369/1, 1369/2

vypracoval Ing. Roman Vrba

kreslil Ing. Roman Vrba

zodp. projektant Ing. Roman Vrba

pare číslo

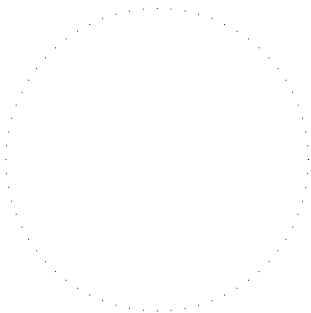

dokument 17-03

datum 06/2018

formát 2 x A4

stupeň DPS

revize 00

měřítko

1:100

číslo přílohy

301

název stavby

objekt

část

SO 100

D.1.1 ARCHITEKTONICKO-STAVEBNÍ

název dokumentu

POHLED JIŽNÍ